

Merknad

- Søylar og dragere er dimensjonert ut fra snølast på 3,5kN/m². Referansehaslighet, vind:22 m/s.
- For isolasjonsmengder og U-verdier, se varmetapsberegninger.
- Plassering av avtrekks-tilluftventiler og kombiboks, se tegninger fra ventilasjonsleverandør.
- Plassering av oppstikk til vann/avløp, se tegninger fra rørlegger.
- Lengde overdekning = åpningsmål + x-antall oppleggsstaver. Alle overdekninger klossforsterkes.

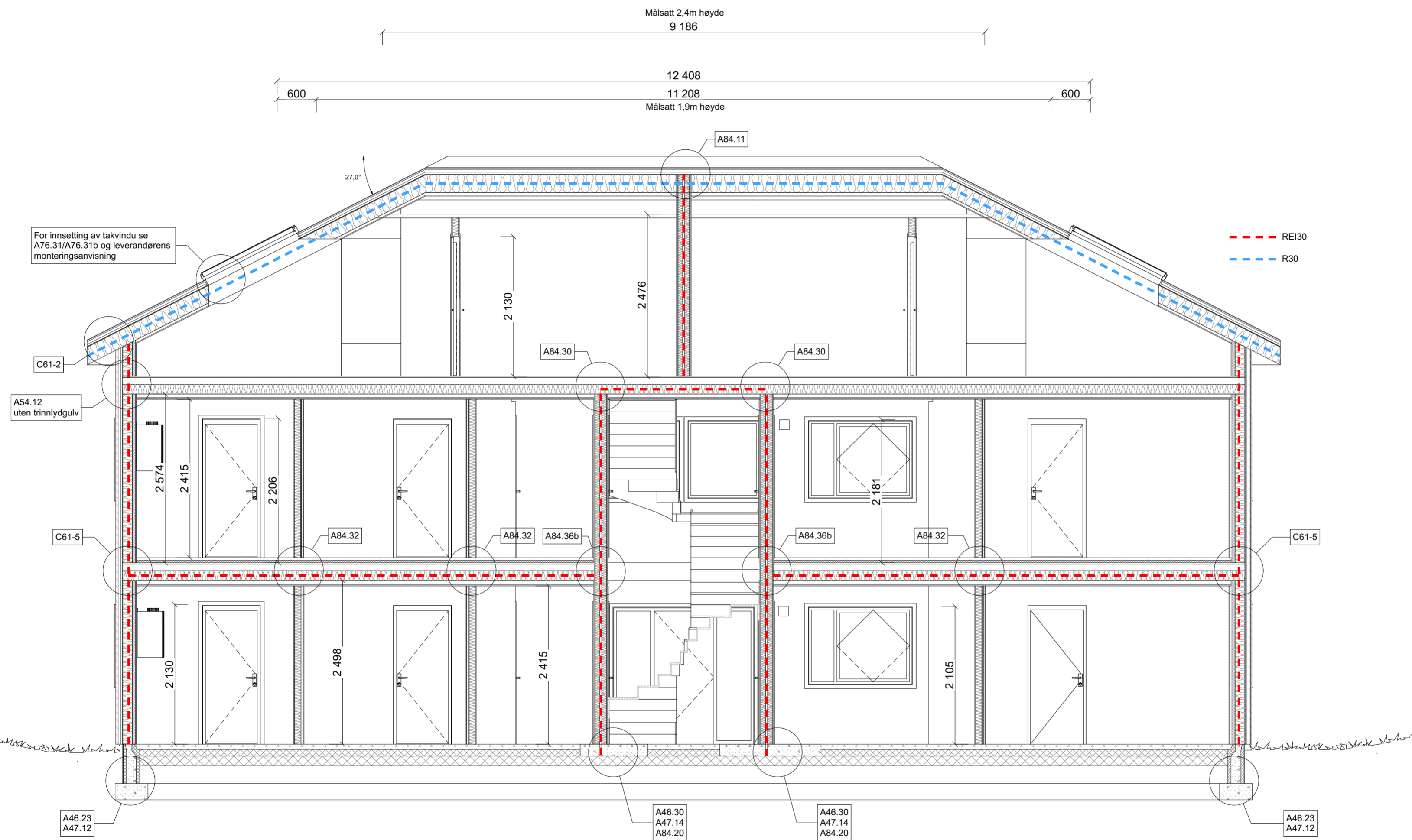
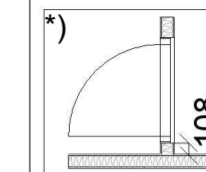

1:50 Snitt B

Rev	Nr	Beskrivelse	Dato	Sign	Kontr
P	49	Oppdatert etter små justeringer på 1:100	13.01.2021	SAL	SE

4-mannsbolig

Fase: **Arbeidstegning**

Gnr./Bnr./Festnr.: **414/270**

Lokalisering: **N**

Arkitekt: **MESTER KONSULT**

Kontroll prosjekt:

Kontr.:	Kontr. dato:
SE	09.07.20
DAK av:	Revisjon nr.
SAL	P

Husstype: **Spesial**

Dato publisert: **09.07.20**

Arkvnr.: 71	Tegningsnr.: C31-2	Ark: A2	Målestokk: 1:50
--------------------	---------------------------	----------------	------------------------

Type tegning: **Snitt B**

Denne tegningen tilhører MesterKonsult AS. Etterligning kr. lov om åndsverk av 12.5.1961