

Senter innredning

857

845

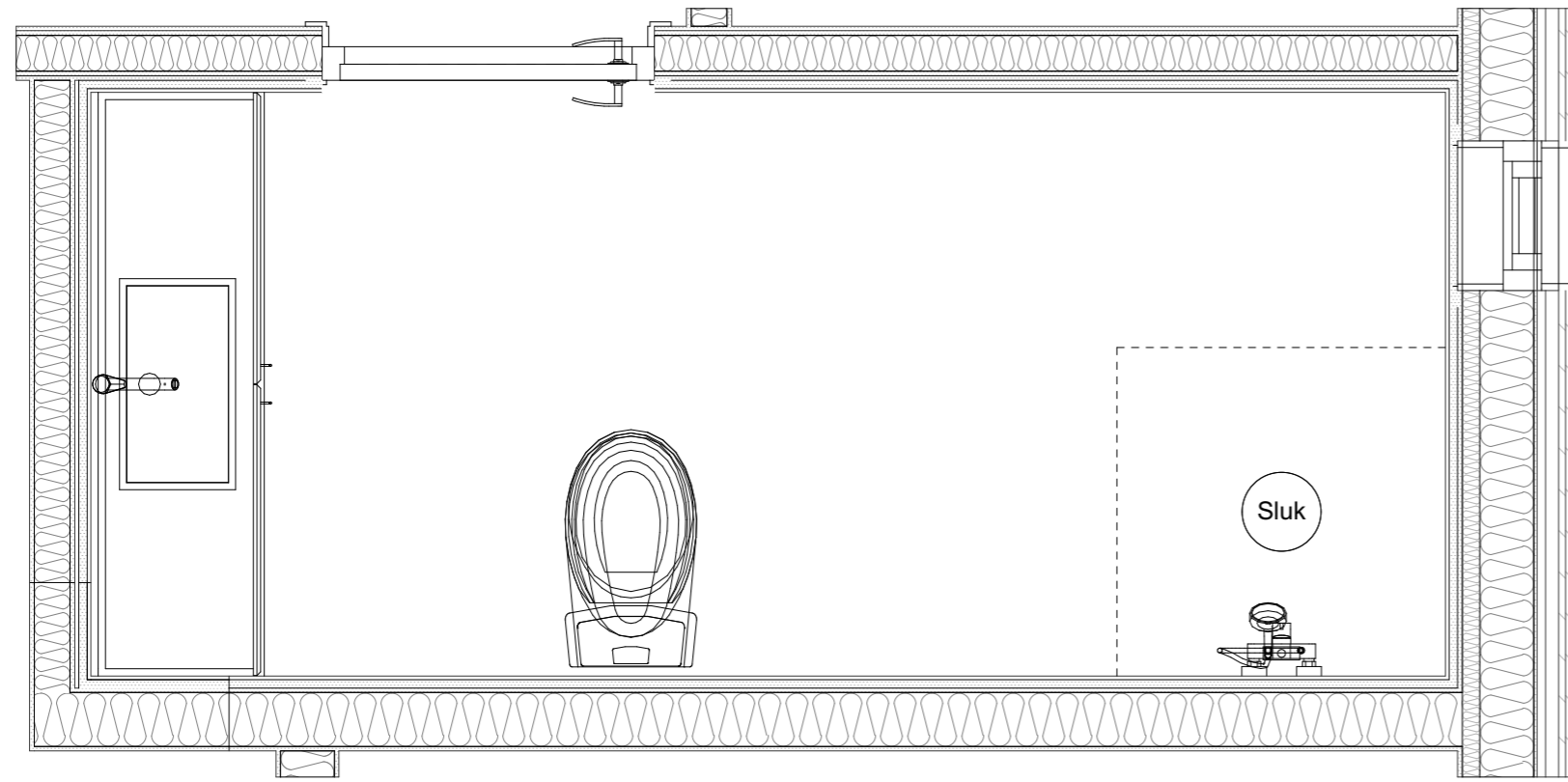

Senter sluk

1 207

495

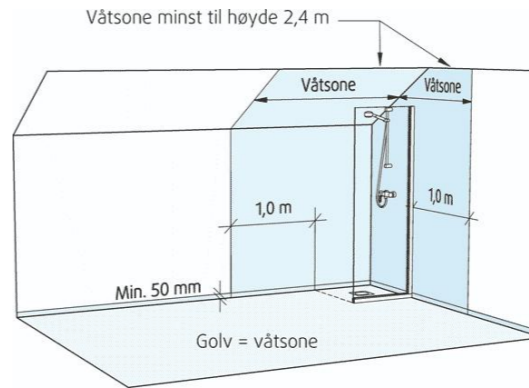
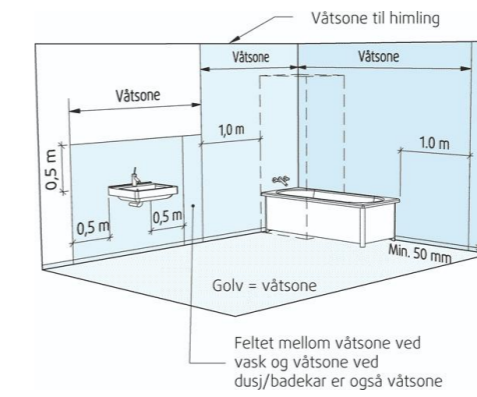
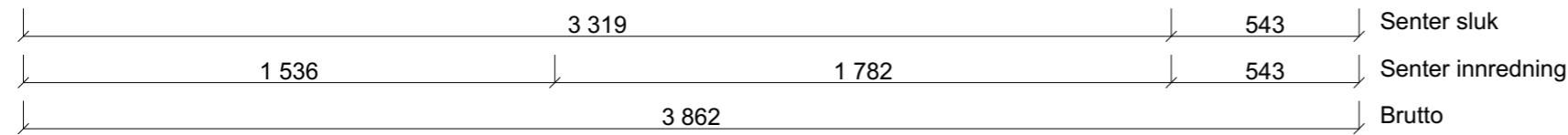

Merknad

Utførelse av vinduer/dører plassert i våtsone, se Sintef Byggforsk Kunnskapssystemer, detaljblad 543.505 og 543.506

Høydeforskjell mellom OK membran ved dør-åpning og OK slukrist skal være minimum 25mm

I boenheter med krav om tilgjengelighet til bad/toalett skal terskel inn til bad/toalett ha maksimum høyde på 25mm

Toleranse for plassering av sluk i plan ±150mm
 Minimum avstand fra senter sluk til vegg: 300mm
 Toleranse for plassering av innredning i plan ±150mm
 Toleranse for plassering av WC i plan ±150mm
 Minimum avstand fra senter WC til vegg: 400mm
 Ved tilgjengelig bad må kravet til snusirkel ivaretas

Tettinger av gjennomføringer skal ivaretas av de respektive underentreprenører for sanitær-, elektro- og ventilasjonsinstallasjoner hvis ikke annet er avtalt.

Produktdokumentasjon:
 Sluk skal ha produktsertifisering.
 Vanntette sjikt og eventuell slukmansjett skal være omfattet av Teknisk Godkjenning eller tilsvarende.

I våtsone skråhimling benyttes godkjent malingsssystem

Alternative oppbygging av fall på våtrom iht. TEK 17 §13-15.

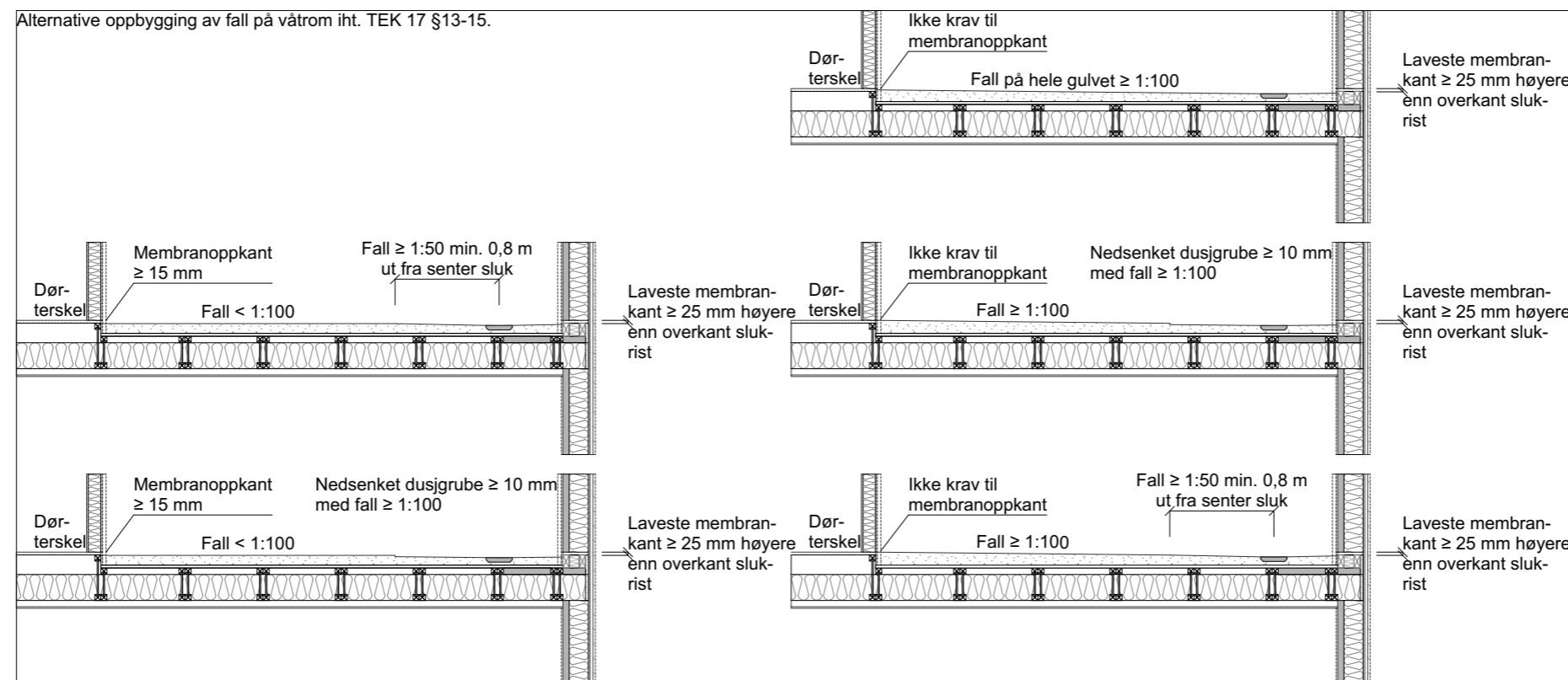

Q	50	Endret garderobeskap og innredning bad	19.01.2021	SAL	SE
P	49	Oppdatert etter små justeringer på 1:100	13.01.2021	SAL	SE
Rev	Nr	Beskrivelse	Dato	Sign	Kontr

4-mannsbolig

Fase: **Arbeidsteigning**

Gnr./Bnr./Festenr.: **414/270**

Lokalisering:

Arktitekt: **MESTER KONSULT**

Kontr.: **SE** Kontr. dato: **09.07.20**

DAK av: **SAL** Revisjon nr. **Q**

Hustype: **Spesial** Dato publisert: **09.07.20**

Arkivnr.: **71** Tegningsnr.: **C23-2** Ark: **A3** Målestokk: **1:20**

Type tegning: **Våtrom 2**

Denne tegningen tilhører MesterKonsult AS. Etterligning krf. lov om åndsverk av 12.5.1961